

INFORME DE MONITOREO DE MEDIOS*

Fecha: 17/07/2022

Semana N° 29

Coordinación de Vigilancia Epidemiológica

*Vigilancia basada en eventos de interés epidemiológico mediante el monitoreo de medios abiertos de comunicación locales y nacionales.

Reporte de eventos:

Amenaza	Tema	Medio	Fecha	Resumen	Liga	Prioridad
Biológico	Casos Covid-19	El Sol de Cuernavaca	16 julio 2022	Este sábado, al cierre de la decimotercera semana con una creciente alza de <u>contagios de Covid-19</u> , México llegó a seis millones 439 mil 616 infecciones totales desde el inicio de la pandemia , luego de que en las últimas 24 horas registraron 31 mil 173 nuevos casos , informó la Secretaría de Salud (Ssa).	https://www.elsoldecuernavaca.com.mx/mexico/sociedad/mexico-registra-31-mil-173-casos-de-covid-19-en-un-dia-semana-13-con-contagios-al-alza-8602952.html	Bajo
Biológico	Aumento de casos Covid-19 en Morelos	Diario de Morelos	16 julio 2022	La Secretaría de Salud informa que a la fecha en Morelos se han estudiado 325 mil 513 personas, de las cuales se han confirmado 75 mil 673 con coronavirus COVID-19; mil 887 están activas y se han registrado 5 mil 308 defunciones.	https://www.diariodemorelos.com/noticias/en-morelos-siguen-aumentando-contagios-de-covid-19-ya-son-1-mil-887-casos-activos	Bajo



<http://ssm.gob.mx>



Servicios de Salud Morelos



@MorelosSalud

Callejón Borda N°3 Col. Centro C.P. 62000
Teléfono (777) 312 62 31 / 314 33 36 ext. 222

**Calle Gómez Azcárate No. 205, Col. Lomas de la Selva
C.P. 62270, Cuernavaca, Morelos. Tel.: 777 102 25 56**

INFORME DE RIESGOS METEOROLÓGICOS

Fecha: 17/07/2022

Semana N° 29

Coordinación de Vigilancia Epidemiológica

Fuente: Servicio Meteorológico Nacional de México, CONAGUA.

"ESTELLE" OCASIONARÁ LLUVIAS PUNTUALES INTENSAS EN NAYARIT Y JALISCO Y MUY FUERTES EN REGIONES DE SINALOA, COLIMA, MICHOACÁN Y GUERRERO, QUE PODRÍAN GENERAR DESLAVES E INUNDACIONES

Para hoy, "**Estelle**", huracán de categoría 1 en la escala Saffir-Simpson, tenderá a intensificarse al suroeste de las costas de Jalisco. Sus bandas nubosas y un **canal de baja presión** que se extenderá desde el noroeste hasta el centro de México, producirán lluvias muy fuertes en Sinaloa, Colima, Michoacán, Guerrero y Estado de México, e intensas en Nayarit y Jalisco, todas acompañadas de tormentas eléctricas y probables granizadas, las cuales podrían generar *incremento en los niveles de ríos y arroyos, deslaves e inundaciones*, así como rachas de viento de 70 a 80 km/h y oleaje de 2 a 4 metros de altura en las costas de Jalisco, Colima y Michoacán. Por otra parte, el **monzón mexicano** mantendrá la probabilidad de chubascos y lluvias fuertes, descargas eléctricas y posible caída de granizo en Baja California, Sonora, Chihuahua, Durango y Zacatecas. Un segundo **canal de baja presión** en el suroeste del Golfo de México, en interacción con el ingreso de humedad de ambos océanos, ocasionarán chubascos en el oriente y sureste de la República Mexicana. Finalmente, persistirá el ambiente diurno cálido en gran parte del país, así como caluroso a muy caluroso en el noroeste, norte, noreste del territorio y estados de la Península de Yucatán y con temperaturas máximas extremadamente calurosas, superiores a 45 °C, en regiones de Baja California (noreste) y Sonora (noroeste).

*Para más información del **Ciclón Tropical "Estelle"** en el Océano Pacífico, consulta el aviso del Servicio Meteorológico Nacional a través de:*

<https://smn.conagua.gob.mx/es/pronosticos/avisos/aviso-de-ciclón-tropical-en-el-oceano-pacifico>

Las lluvias se acompañarán de descargas eléctricas, vientos fuertes y probable caída de granizo que podrían ocasionar incremento en los niveles de ríos y arroyos, deslaves e inundaciones en zonas bajas del occidente y sur de México.

intervalo de chubascos (5-25mm):

Baja California, Aguascalientes, Querétaro, Hidalgo, Tlaxcala, **Morelos**, Puebla, Veracruz, Tabasco y Chiapas.

Temperaturas Máximas de 35-40 °C:

Baja California Sur, Sinaloa, Chihuahua, Durango, Michoacán, **Morelos**, Yucatán y Quintana Roo.

Pronóstico en región Mesa Central:

Cielo medio nublado y ambiente fresco por la mañana, siendo frío en zonas altas de Tlaxcala, Puebla e Hidalgo. Por la tarde, cielo nublado con lluvias puntuales fuertes en Guanajuato, así como **chubascos en** Querétaro, Hidalgo, Tlaxcala, **Morelos** y Puebla. **Ambiente vespertino templado a cálido en la región y caluroso en zonas de Morelos.** Viento de componente este de 15 a 30 km/h.

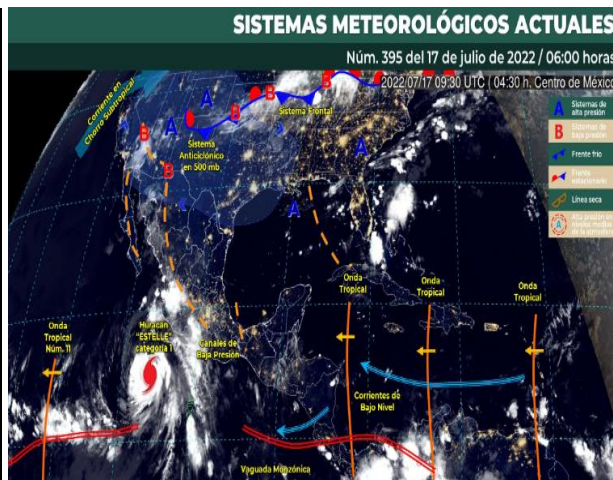

<http://ssm.gob.mx>



Servicios de Salud Morelos



@MorelosSalud

Callejón Borda N°3 Col. Centro C.P. 62000
Teléfono (777) 312 62 31 / 314 33 36 ext. 222

**Calle Gómez Azcárate No. 205, Col. Lomas de la Selva
C.P. 62270, Cuernavaca, Morelos. Tel.: 777 102 25 56**

INFORME DE MONITOREO VOLCÁNICO Y SISMOLÓGICO

Fecha: 17/07/2022

Semana N° 29

Coordinación de Vigilancia Epidemiológica

Fuente: Servicio Sismológico Nacional, UNAM. / Centro nacional de Prevención de Desastres (CENAPRED)-SEGOB, SENEAM-SCT y NOAA.

En las últimas 24 horas, mediante los sistemas de **monitoreo del volcán Popocatepetl**, se detectaron **39 exhalaciones de baja intensidad, acompañadas de vapor de agua y gases volcánicos**. Adicionalmente, se registraron **20 minutos de tremor de baja amplitud**. Durante la mañana y al momento de este reporte **se ha observado la emisión continua de vapor de agua y gas que se dispersa en dirección oeste-noroeste**.

NIVEL DE ALERTA	SEMAFORO	AMARILLO-FASE 2	RECOMENDACIONES PARA LA FASE AMARILLO FASE 2
	<p>El volcán presenta incremento en su actividad, con explosiones esporádicas:</p> <ul style="list-style-type: none">● Pluma continua de vapor de agua y gas.● Caída de ceniza leves a moderadas en poblaciones cercanas.● Lanzamiento de fragmentos incandescentes y posibilidad de flujos piroclásticos de corto alcance asociado a las explosiones.● Crecimiento y destrucción de domos de lava.● Flujos de lodo o escombros de corto alcance.		<ol style="list-style-type: none">1. Continuar con el radio de seguridad de 12 km, por lo que la permanencia en esa área no está permitida.2. Controlar el tránsito entre Santiago Xalitintla y San Pedro Nexapa, vía Paso de Cortés.3. A las autoridades de Protección Civil, mantener sus procedimientos preventivos, de acuerdo con sus planes operativos.4. A la población se le recomienda eleva la atención a los avisos de las autoridades de su localidad y se exhorta a no acercarse al volcán, y mucho menos al cráter.5. Mantenerse fuera de cañadas ante posibles flujos de lodo, principalmente en temporada de lluvias.

PRONOSTICO DE CAIDA DE CENIZA

En caso de una exhalación de ceniza volcánica, **el pronóstico de trayectoria hacia el oeste, cambiando al noroeste**, (simulando exhalación cada hora en las próximas 6 horas) a su paso por la zona sureste, centro-sur, centro y centro-oeste del Estado de México; **zona noreste, norte y noroeste del estado de Morelos** y zona sureste, sur, centro-sur, suroeste y oeste de la Ciudad de México, para las **primeras 12 horas de pronóstico**, (14:00 a las 02:00 hora local). Posteriormente para las últimas 12 horas de pronóstico, (02:00 a las 14:00 hora local del día siguiente), las trayectorias continuarán sobre la zona centro-oeste y oeste-noroeste del Estado de México y zona noreste, norte y nor-noroeste del estado de Michoacán.

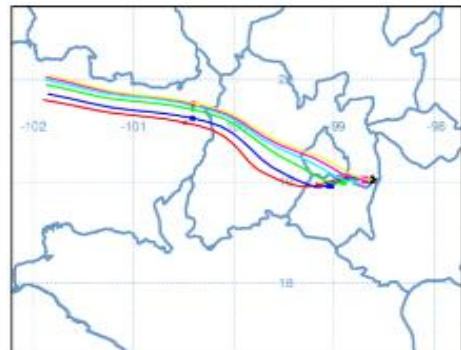

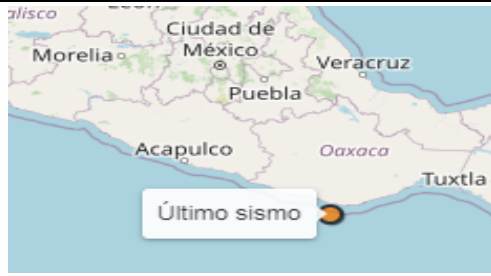
SISMOS	<p>Se registró sismo de magnitud de 4.2 grados Richter, a las 07:27:51 hrs con localización del epicentro a 50 km al sureste de Puerto Escondido, Oaxaca.</p> <p>NO PERCIBIDO EN EL ESTADO DE MORELOS.</p>	
	REPORTE DE DAÑOS A LA POBLACION	
	PROTECCIÓN CIVIL	Sin reporte de daños a la población ni a la infraestructura en salud.



<http://ssm.gob.mx>



Servicios de Salud Morelos



@MorelosSalud

Callejón Borda N°3 Col. Centro C.P. 62000
Teléfono (777) 312 62 31 / 314 33 36 ext. 222

**Calle Gómez Azcárate No. 205, Col. Lomas de la Selva
C.P. 62270, Cuernavaca, Morelos. Tel.: 777 102 25 56**

INFORME DE MONITOREO DE TEMPERATURAS Y CALIDAD DEL AIRE

Fecha: 17/07/2022

Semana N° 29

Coordinación de Vigilancia Epidemiológica

Fuente: Comisión Estatal de Agua (CEAGUA)



PRONOSTICO DE TEMPERATURAS POR MUNICIPIO

Municipio	Min.	Max.	Municipio	Min.	Max.
Amacuzac	17°	33°	Tepalcingo	18°	31°
Cuautla	15°	29°	Ayala	18°	32°
Jiutepec	16°	30°	Huitzilac	08°	20°
Temixco	16°	33°	Tepoztlán	16°	30°
Tlaltizapan	19°	33°	Zacualpan	12°	25°
Axochiapan	19°	32°	Tlalquitenango	20°	35°
Cuernavaca	13°	27°	Puente de Ixtla	19°	31°
Jojutla	20°	34°			

TEMPERATURAS MÁXIMAS Y MÍNIMAS, ULTIMAS 24 HRS

Mínimas	Máximas
Huitzilac 08° 20°	Tlaquitenango 20° 35°
Tetela del Volcán 10° 22°	Jojutla 20° 34°
Totolapan 12° 23°	Axochiapan 19° 32°
Ocuituco 12° 24°	Zacatepec 18° 30°



CALIDAD DEL AIRE

ÍNDICE AIRE Y SALUD	NIVEL DE RIESGO ASOCIADO	RECOMENDACIONES	
		GRUPOS SENSIBLES	PARA TODA LA POBLACIÓN
<p>Estación de Monitoreo Cuernavaca Centro, Morelos</p> <p>55 Moderado Updated on Sunday 9:00 Temp.: 21°C</p> <p>Current Past 48 hours data</p> <p>PM2.5 AQI 55 6 12 18 sábado 6 12 18 domingo 6 5 74</p> <p>PM10 AQI 32 6 12 18 sábado 6 12 18 domingo 6 9 42</p>	<p>Moderado</p> <p>Las personas sensibles pueden experimentar síntomas respiratorios (asmáticos), posible agravamiento de enfermedad pulmonar y cardiaca en personas con enfermedad cardiopulmonar y adultos mayores.</p>	<p>Considera reducir las actividades físicas vigorosas al aire libre.</p>	<p>Disfruta las actividades al aire libre.</p>



<http://ssm.gob.mx>



Servicios de Salud Morelos



@MorelosSalud

Callejón Borda N°3 Col. Centro C.P. 62000
Teléfono (777) 312 62 31 / 314 33 36 ext. 222

Calle Gómez Azcárate No. 205, Col. Lomas de la Selva
C.P. 62270, Cuernavaca, Morelos. Tel.: 777 102 25 56

INFORME DE MONITOREO EPIDEMIOLÓGICO

Fecha: 17/07/2022

Semana N° 29

Coordinación de Vigilancia Epidemiológica

Fuente: Jurisdicciones Sanitarias del estado de Morelos.

JURISDICCION SANITARIA I:

👉 SIN EVENTOS EXTRAORDINARIOS.

JURISDICCION SANITARIA II:

👉 SIN EVENTOS EXTRAORDINARIOS.

JURISDICCION SANITARIA III:

👉 SIN EVENTOS EXTRAORDINARIOS.



<http://ssm.gob.mx>



Servicios de Salud Morelos



@MorelosSalud

Callejón Borda N°3 Col. Centro C.P. 62000
Teléfono (777) 312 62 31 / 314 33 36 ext. 222

**Calle Gómez Azcárate No. 205, Col. Lomas de la Selva
C.P. 62270, Cuernavaca, Morelos. Tel.: 777 102 25 56**